



# The Power Of Construction

We are the best builders

[www.norainsaat.com](http://www.norainsaat.com)



**The Power Of Construction**

We are the best builders

[www.norainsaat.com](http://www.norainsaat.com)

## Hakkımızda

NORA İnşaat yenilikçi, çözüm odaklı proje ve şantiye yönetimi ile müşteriye hizmeti; uygun maliyet, vaktinde teslim ve kalite olarak kendine yol haritası belirlemiştir.

İnşaatın genel kurgusu içerisinde proje yönetim gerekliliklerini Tasarım, bütçe ve uygulama ile bütünleştirerek kazandığımız 20 yıllık yurtdışı tecrübesindeki inşaat uygulama ve yönetim tarzımız ile farklılığımızı ortaya koymaktayız.

Projelerin oluşturulması ve uygulanmasında gösterdiğimiz titizlik, bütünlük, araştırmacı ruhumuz ile müşterilerimizin ihtiyaç duyduğu güven ve sürekliliği sağladığımız inancındayız.

İçerisinde bulunduğumuz sektörde ekip çalışmasını öngören firmaların başarının kapısını araladığını düşünmekteyiz ve bu doğrultuda “çözüm ortaklarımız” ile oluşturduğumuz sinerji ile başarıyı yakaladığımız kanaatindeyiz.

NORA Elektromekanik olarak;

- » Tasarım, Proje ve Mühendislik Hizmetleri
- » Proje Yönetimi ve Danışmanlık Hizmetleri
- » Anahtar Teslim İnşaat Hizmetleri

Gerçekleştiren genç ve dinamik bir firmayız.



## Vizyonumuz

Büyük bir arzu ve istek ile yürümeye başladığımız bu yolda doğrudan ve dürüstlükten ödün vermeyen, sürekli yeniliklere açık, arandılan genç ve dinamik bir firma olarak kalıcılığımızı sağlamaktır.

## Misyonumuz

Kuruluşumuzun varoluş gerekçesi; mesleğimize ve işimize duyduğumuz tutkuyu, süregelen zaman içerisinde kazandığımız deneyimlerimizle harmanlayarak, kaliteli ve kararlı bir iş anlayışı organizasyonu ile müşterilerimize yansıtma isteğimizdir.

Bunun için izleyeceğimiz ana ilkelerimiz; mükemmeliyetçilik, kaliteli iş anlayışı, kullanıcıya uygun tasarım ve uygulamadır.

## Hizmetlerimiz

NORA İnşaat olarak verdiğimiz hizmetler her bir müşterimizin ihtiyaç ve bütçesine göre kişiye özeldir.

### Tasarım, Proje ve Mühendislik Hizmetleri

Ön tasarımların yapılması  
Malzeme araştırması ve seçimi  
Ön bütçe çalışması  
Uygulama projelerin tamamlanması  
İşveren onayı  
Proje ihale dokümanlarının hazırlanması

### Proje Yönetimi ve Danışmanlık Hizmetleri

Proje, malzeme ve detayların irdelenerek inşaatın istenen kalite, bütçe ve süreçte tamamlanmasını sağlamak, Gerekli takdirde alternatif malzeme ve teknik detayları müşteri onayına sunmak,  
Taşeron organizasyonu ve iş programı dahilinde iş takibini yapmak,  
Şantiye süresince haftalık ve aylık raporlamalar yapmak,

### Anahtar Teslim Müteahhitlik Hizmetleri

Yer tesliminin alınması ve şantiye mobilizasyonu  
Atölye ve depo sisteminin kurulması  
Şantiyede iş ve işçi sağlığı sisteminin kurulması  
Kalite ve kontrol sisteminin kurulması  
Elektromekanik servislerinin koordinasyon çizimlerinin hazırlanması.  
Plan, kesit ve detayları içeren uygulama projelerinin hazırlanması  
Mimari ve inşaat grubu gibi şantiyedeki diğer iş kalemleri ile koordinasyonlarının yapılması.  
Malzemenin standartlara ve yerel tüzük ve yönetmeliklere uygun satın alma yapılması, satın almadan önce işverene onaylatılması  
Şantiyedeki işlerin yapılması  
İşler ile ilgili ilerleme raporlarının hazırlanması  
Test ve kabullerin yapılması ve ilgili raporların hazırlanması,  
İşin sonlanmasından sonra as-built projelerinin tamamlanması  
Tüm malzeme kullanma kılavuzu ve garantilerinin teslimi



## Amaç ve Hedefler

### Amacımız;

Müşteri memnuniyeti birincil hedefimiz olup, tecrübelerimiz sonunda kazandığımız titizlik, bütünlük ve müşteri odaklılığımızla şirketimizin büyümesini ve sürekliliğinin sağlanmasıdır.

### Hedeflerimiz;

- » Müşteri memnuniyetini, kaliteyi ve güveni ön planda tutmak,
- » İş birliği içinde olduğumuz müşteriye, çalışana ve tedarikçiye dürüst ve saygılı davranmak,
- » Tüm faaliyetlerimizde kanunlara ve yasalara uygun davranmak,
- » Teknoloji ile birlikte gelişmek, daima en iyiyi hedeflemek ve verimliliğimizi artırmak,
- » Çalışanlarımızı en önemli değer olarak kabul etmek ve kurum içi sosyal dengeyi korumak,
- » Faaliyetlerini tamamlamış bir sistem, prosedür ve talimatlarla yürüten bir kurum olarak takım ruhunu ve çalışmasını ilke edinmek,
- » Başarıyı ve başarısızlığı bir bütün olarak paylaşmak ve başarısızlıklardan dersler alarak tekrarlamamak.

## Kalite Politikası

- » Müşteri odaklı yönetim ile en yüksek düzeyde yerel ve yabancı müşteri memnuniyeti sağlamak,
- » Yeni teknolojileri ve gelişmeleri takip etmek ve uygulamak,
- » Kalite yönetim sistemi koşullarını, yasal yönetmelikleri ve müşteri taleplerini yerine getirmek,
- » Çalışanların sürekli gelişim ve ilerleme felsefesini benimsemesini sağlamak,
- » Kalite hedeflerini planlamak ve yenilemek,
- » Uygun çalışma ve eğitim atmosferi sağlayarak çalışanların motivasyonunu ve memnuniyetini artırmak,



# CANDY CANDY

YAPILAN İŞ KAPSAMI : ANAHTAR TESLİM TÜM UYGULAMA İŞLERİ  
ŞEHİR / ÜLKE : BELEK / ANTALYA / TÜRKİYE  
İŞVEREN : SWOT HOSPITALTY  
Yıl : 2023







## AVA RESTAURANT

**YAPILAN İŞ KAPSAMI** : ANAHTAR TESLİM TÜM UYGULAMA İŞLERİ  
**ŞEHİR / ÜLKE** : BELEK / ANTALYA / TÜRKİYE  
**İŞVEREN** : SWOT HOSPITALTY  
**Yıl** : 2022







## MYKORINI RESTAURANT

**YAPILAN İŞ KAPSAMI** : ANAHTAR TESLİM TÜM UYGULAMA İŞLERİ  
**ŞEHİR / ÜLKE** : BELEK / ANTALYA / TÜRKİYE  
**İŞVEREN** : SWOT HOSPITALTY  
**Yıl** : 2022





## REGNUM CARYA GOLF & SPA RESORT HOTEL

**YAPILAN İŞ KAPSAMI** : SPA - ANAHTAR TESLİM TÜM UYGULAMA İŞLERİ  
**ŞEHİR / ÜLKE** : KADRIYE / ANTALYA / TÜRKİYE  
**İŞVEREN** : REGNUM A.Ş.  
**Yıl** : 2014



# SIRENE GOLF RESORT HOTEL

**YAPILAN İŞ KAPSAMI** : RESTAURANTLAR TADİLATI - İÇ MİMARİ TASARIM & ANAHTAR TESLİM TÜM UYGULAMA İŞLERİ  
**ŞEHİR / ÜLKE** : BELEK / ANTALYA / TÜRKİYE  
**İŞVEREN** : SIRENE HOTEL  
**Yıl** : 2015



# ZOOM CAFE RESTAURANT

**YAPILAN İŞ KAPSAMI** : İÇ MİMARİ TASARIM & ANAHTAR TESLİM TÜM UYGULAMA İŞLERİ  
**ŞEHİR / ÜLKE** : İSTANBUL / TÜRKİYE  
**İŞVEREN** : ZOOM CAFE  
**Yıl** : 2017



# FAHHAM RESTAURANT

**YAPILAN İŞ KAPSAMI** : İÇ MİMARİ TASARIM & ANAHTAR TESLİM TÜM UYGULAMA İŞLERİ  
**ŞEHİR / ÜLKE** : İSTANBUL / TÜRKİYE  
**İŞVEREN** : FAHHAM RESTAURANT  
**Yıl** : 2016





# REGNUM CARYA GOLF BODRUM VILLAS

**YAPILAN İŞ KAPSAMI** : İNCE İŞLER UYGULAMA (ALÇIPAN DUVAR&TAVAN, BOYA, DEKORATİF SIVA)  
**ŞEHİR / ÜLKE** : BODRUM / MUĞLA / TÜRKİYE  
**İŞVEREN** : REGNUM A.Ş.  
**Yıl** : 2016



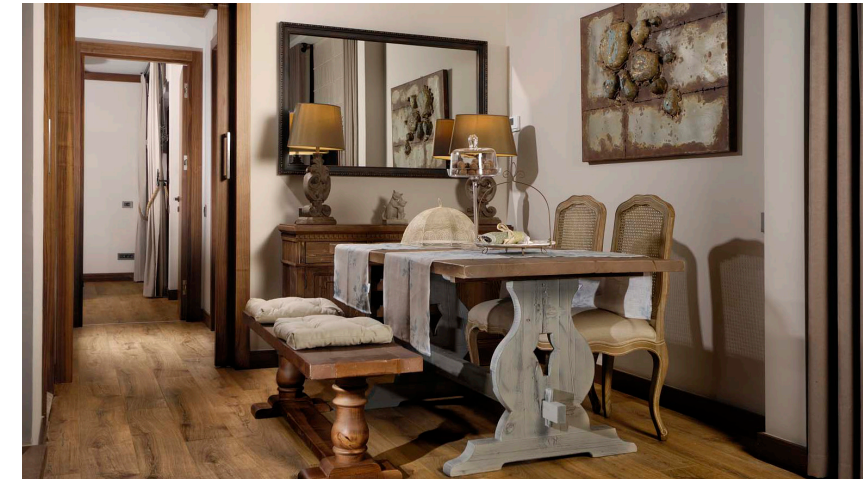

# MAXX ROYAL GOLF RESORT HOTEL BELEK

**YAPILAN İŞ KAPSAMI** : ANAHTAR TESLİM TÜM UYGULAMA İŞLERİ  
**ŞEHİR / ÜLKE** : ANTALYA / TÜRKİYE  
**İŞVEREN** : ETS GROUP  
**Yıl** : 2016



# SUSONA BODRUM, LXR HOTELS & RESORTS TORBA

**YAPILAN İŞ KAPSAMI** : ÇELİK, AHŞAP, MERMER VE İNCE İŞLERİ  
**ŞEHİR / ÜLKE** : BODRUM / MUĞLA / TÜRKİYE  
**İŞVEREN** : EMN İNŞAAT  
**Yıl** : 2016



# AKSOY YALIKAVAK KONUTLARI EPIQUE ISLAND

**YAPILAN İŞ KAPSAMI** : “İNCE İŞLER UYGULAMA (BİMS DUVAR, ALÇIPAN DUVAR &TAVAN, BOYA, DEKORATİF SIVA)”  
**ŞEHİR / ÜLKE** : BODRUM / MUĞLA / TÜRKİYE  
**İŞVEREN** : AKSOY HOLDING  
**Yıl** : 2016



# ŞİRİN PARK HOTEL

**YAPILAN İŞ KAPSAMI** : ŞANTİYE PROJE YÖNETİMİ & İÇ MİMARİ TASARIM  
**ŞEHİR / ÜLKE** : ADANA / TÜRKİYE  
**İŞVEREN** : ŞİRİN TURİZM  
**Yıl** : 2013-2014



# BUCAK TİCARET VE SANAYİ ODASI BİNASI

**YAPILAN İŞ KAPSAMI** : ANAHTAR TESLİM TÜM UYGULAMA İŞLERİ  
**ŞEHİR / ÜLKE** : BUCAK / BURDUR / TÜRKİYE  
**İŞVEREN** : BTSO  
**Yıl** : 2015



# BÜLENT ECEVİT KÜLTÜR MERKEZİ

**YAPILAN İŞ KAPSAMI** : İNCE İŞLER (ALÇIPAN DUVAR&TAVAN, BOYA, DEKORATİF SIVA) & ELEKTRİK İŞLERİ  
**ŞEHİR / ÜLKE** : ANTALYA / TÜRKİYE  
**İŞVEREN** : AYDIN İNŞAAT  
**Yıl** : 2014-2015





# ASİMETRİK OFİS BİNASI

**YAPILAN İŞ KAPSAMI** : İÇ MİMARİ TASARIM ANAHTAR TESLİM TÜM UYGULAMA İŞLERİ  
**ŞEHİR / ÜLKE** : ANTALYA / TÜRKİYE  
**İŞVEREN** : ASİMETRİK  
**Yıl** : 2016

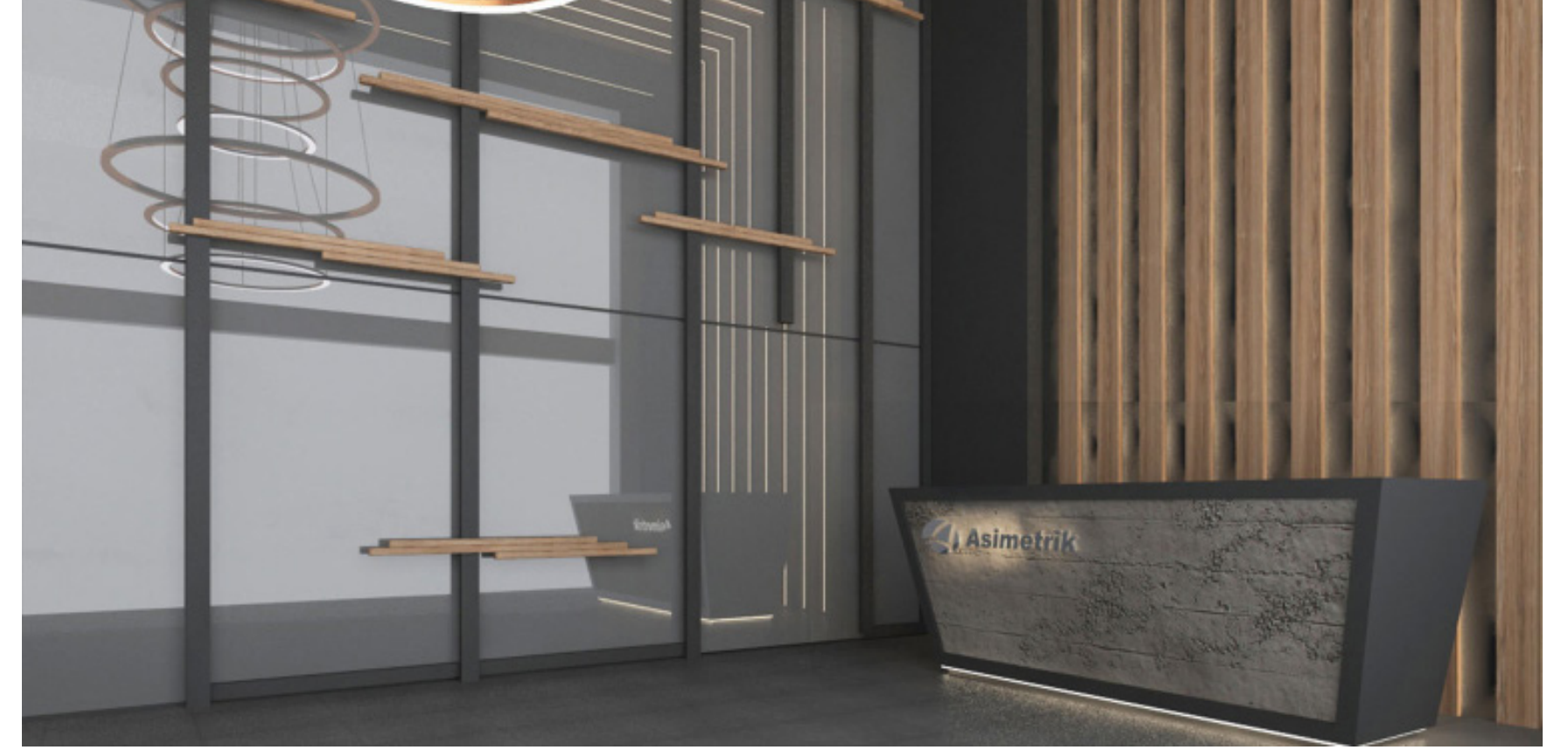

# JOY JOKER CAFE

**YAPILAN İŞ KAPSAMI** : İÇ MİMARİ TASARIM & PROJE YÖNETİMİ  
**ŞEHİR / ÜLKE** : ADANA / TÜRKİYE  
**İŞVEREN** : MEHMET AS  
**Yıl** : 2014



# İNÇİ KONUTLARI

**YAPILAN İŞ KAPSAMI** : MİMARİ VE İÇ MİMARİ TASARIM & ANAHTAR TESLİM TÜM UYGULAMA İŞLERİ  
**ŞEHİR / ÜLKE** : ANTALYA / TÜRKİYE  
**İŞVEREN** : OSSO YAPI  
**Yıl** : 2016



# ROUX KUAFÖR

**YAPILAN İŞ KAPSAMI** : İÇ MİMARİ TASARIM & ANAHTAR TESLİM TÜM UYGULAMA İŞLERİ  
**ŞEHİR / ÜLKE** : ANTALYA / TÜRKİYE  
**İŞVEREN** : ROUX  
**Yıl** : 2016



# JUMERIAH BOSPORUS RESTAURANT

**YAPILAN İŞ KAPSAMI** : İÇ MİMARİ TASARIM  
**ŞEHİR / ÜLKE** : DUBAI / BAE  
**İŞVEREN** : TISCO LLC  
**Yıl** : 2014



# CORPUS HOTEL

**YAPILAN İŞ KAPSAMI** : İÇ MİMARİ TASARIM  
**ŞEHİR / ÜLKE** : İSTANBUL / TÜRKİYE  
**İŞVEREN** : CORPUS INTERNATIONAL  
**Yıl** : 2013



# JW MARRIOT HOTEL

**YAPILAN İŞ KAPSAMI** : İNCE İŞLER UYGULAMA (ALÇIPAN TAVAN&DUVAR,  
ALÇI & BOYA, DEKORATİF BOYA, ÇELİK MERDİVENLER, VARAK İŞLERİ)  
**ŞEHİR / ÜLKE** : BAKÜ / AZERBAJCAN  
**İŞVEREN** : DEPA MERWAN  
**YIL** : 2011



# ANCIENT LUXURY CAVE HOTEL

**YAPILAN İŞ KAPSAMI** : İÇ MİMARİ TASARIM  
**ŞEHİR / ÜLKE** : NEVŞEHİR / TÜRKİYE  
**İŞVEREN** : ÖZ ARSLAN İNŞAAT  
**Yıl** : 2012





# YASEMİN KONUTLARI

**YAPILAN İŞ KAPSAMI** : MİMARİ & İÇ MİMARİ TASARIM  
**ŞEHİR / ÜLKE** : ISPARTA / TÜRKİYE  
**İŞVEREN** : KAYALAR LTD.ŞTİ.  
**Yıl** : 2012



# NOEL BABA MÜZESİ GİRİŞ BİNASI (1) (2)

**YAPILAN İŞ KAPSAMI** : ANAHTAR TESLİM TÜM UYGULAMA İŞLERİ  
**ŞEHİR / ÜLKE** : DEMRE / ANTALYA / TÜRKİYE  
**İŞVEREN** : YD MİMARLIK  
**Yıl** : 2012

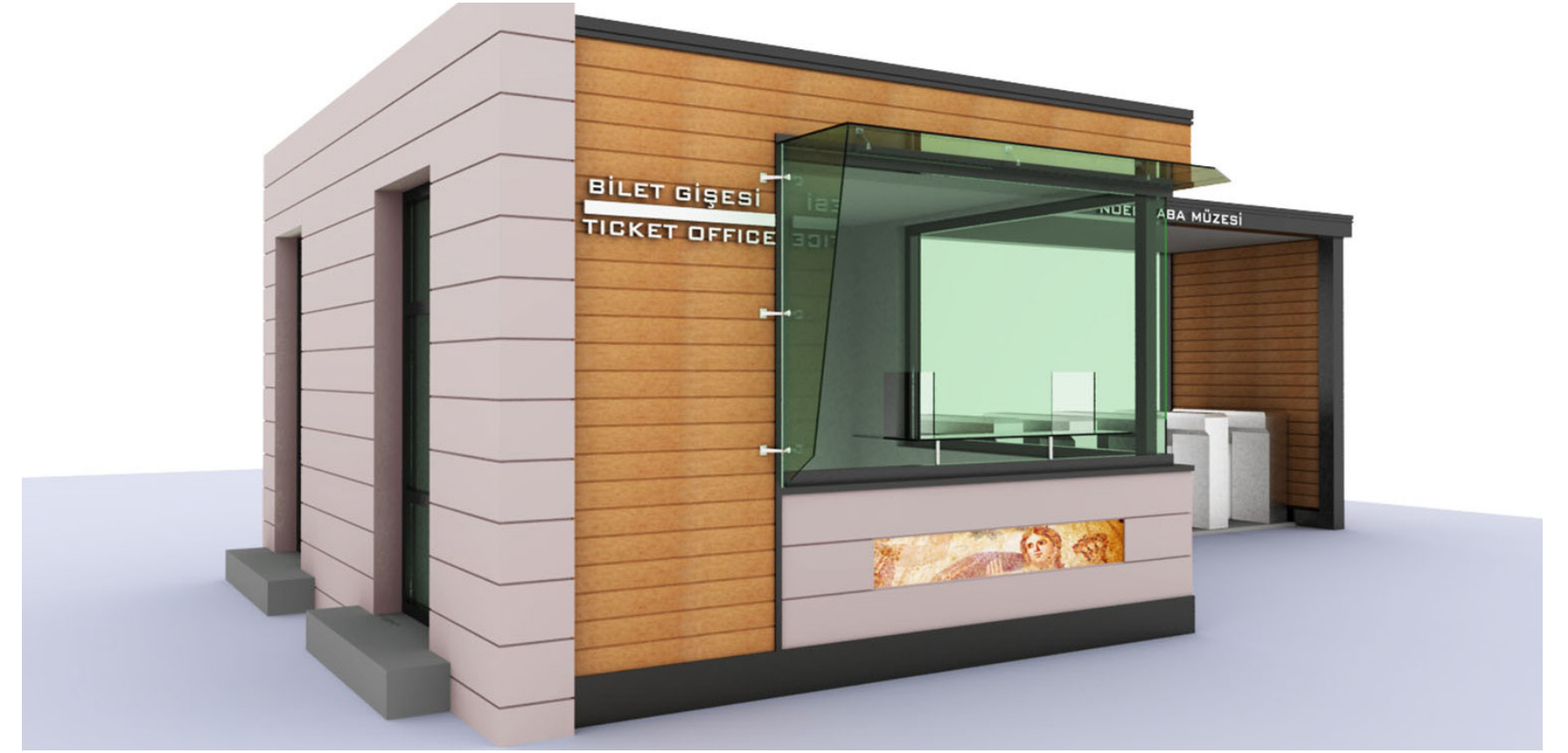

# RAMEE HOTEL

**YAPILAN İŞ KAPSAMI** : İÇ MİMARİ KONSEPT TASARIM  
**ŞEHİR / ÜLKE** : MANAMA / BAHREYN  
**İŞVEREN** : RAMEE HOTEL  
**Yıl** : 2011



## BAZI REFERANSLARIMIZ

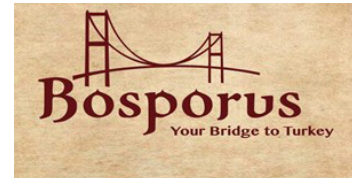



Gebizli Mah. 1113 Sok. Maya İş Mrk. A Blok No:44 A/2 Muratpaşa/Antalya  
T : +90 242 322 34 44 - E-mail : ofis@norainsaat.com

[www.norainsaat.com](http://www.norainsaat.com)